

ŘEZ A1:

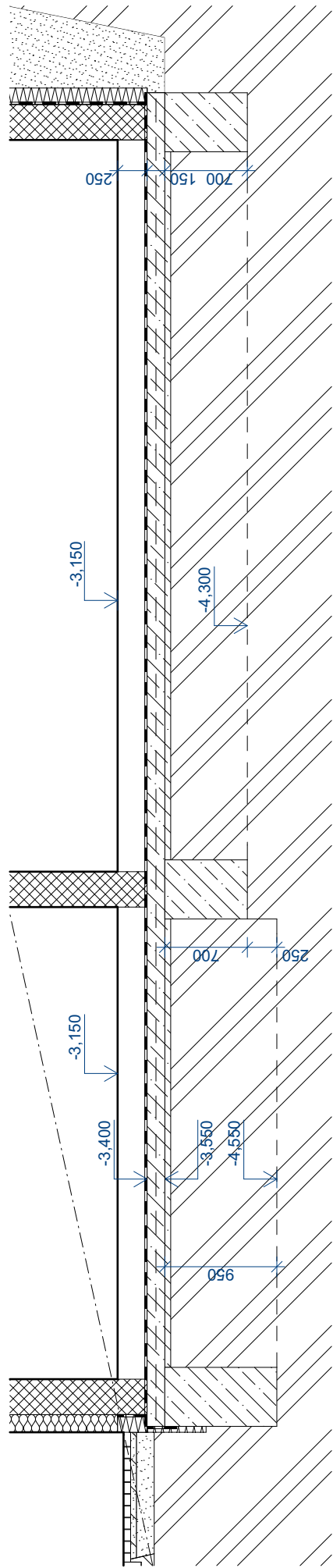

A2

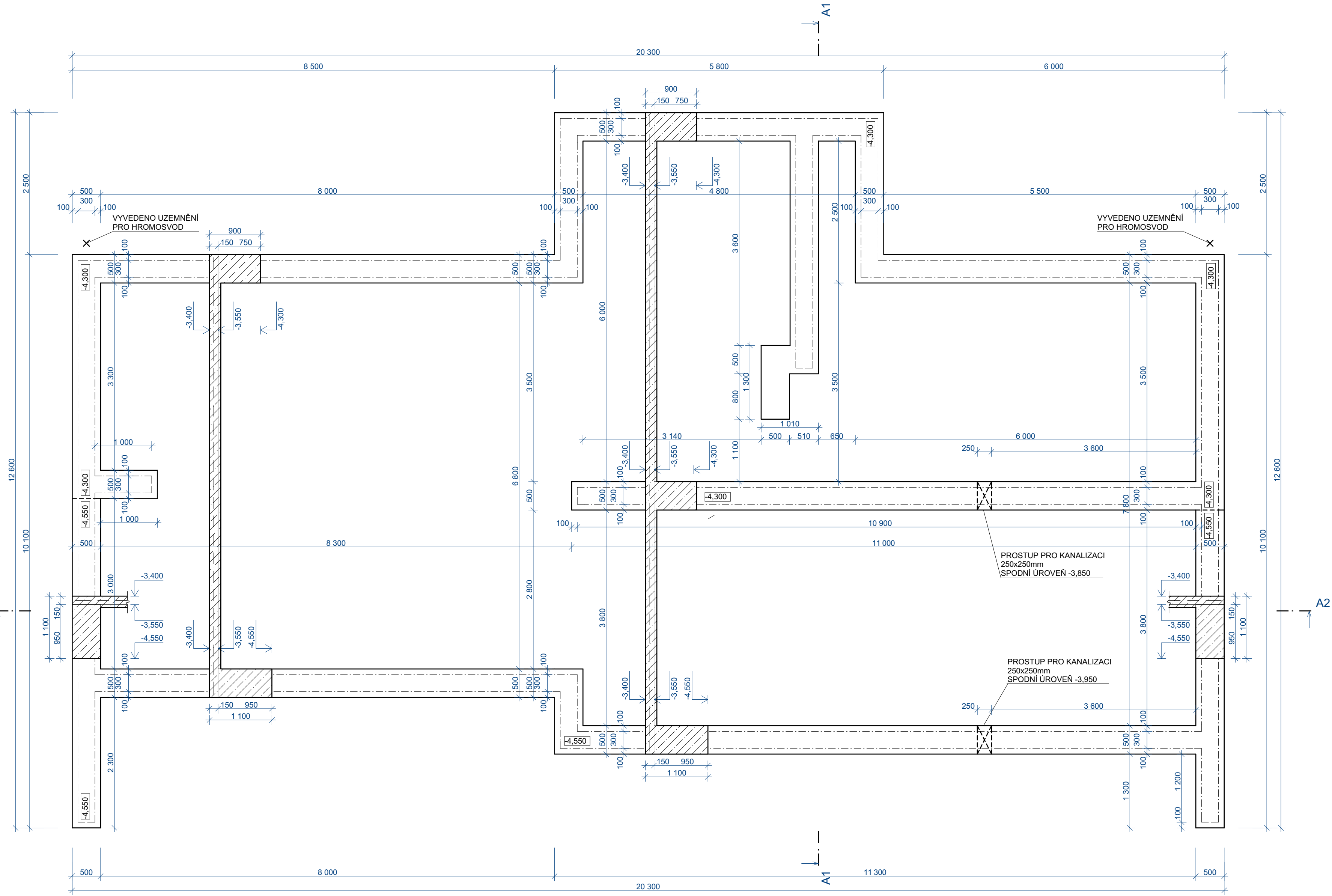

ŘEZ A2:

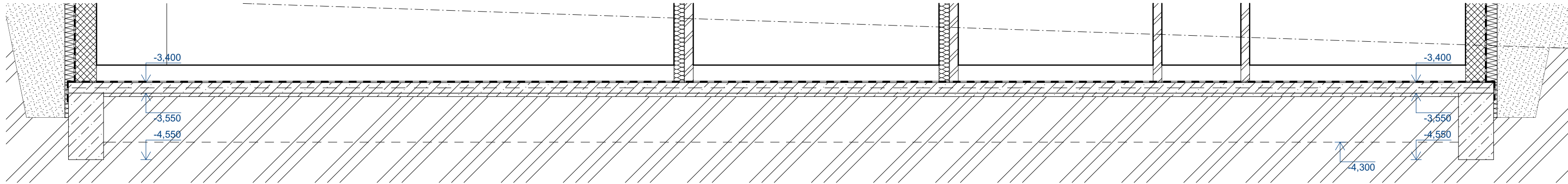

LEGENDA MATERIÁLŮ:

- ZEMINA PŮVODNÍ
- ZEMINA NASYPANÁ
- BETON PROSTÝ C16/20 XC1 S2
- BETON PROSTÝ C16/20 XC1 S2 - VYZTUŽEN SÍTÍ KARI B500-A 8/150/150
- BEST ZTRACENÉ BEDNĚNÍ 30 250 PR 500/300/250 + BETON PROSTÝ C16/20 + OCEL B500-B
- POROTHERM 30 PROFIL P10 247/300/249, NA MALTU PRO TENKÉ SPÁRY
- POROTHERM 11.5 PROFIL P8 497/115/249, NA MALTU PRO TENKÉ SPÁRY
- TEPELNÁ IZOLACE - ISOVER EPS 70F TL 150MM, $\lambda_D=0.039 \text{ Wm}^{-1}\text{K}^{-1}$
- TEPELNÁ IZOLACE - XPS FIBRAN ETICS GF I 300KPA, TL 140MM, $\lambda_D=0.035 \text{ Wm}^{-1}\text{K}^{-1}$
- HI - ASFALTOVÝ PÁS DEKGLASS G200 S40 TL 4MM

POZNÁMKA:

POD OBVODOVÝMI KONSTRUKCEMI ZÁKLADOVÝCH PASŮ VEDEN ZEMNÍČÍ PÁSEK 30/4 - POZINKOVANÝ, V MÍSTĚ ROZVADEČE VYVEDEN NAD ÚROVEŇ POOLAHY. VE DVOU ROZÍCH OBJEKTU VYVEDENO NAD ÚROVEŇ TERÉNU - NAPOJENO NA HROMOSVOD OBJEKTU

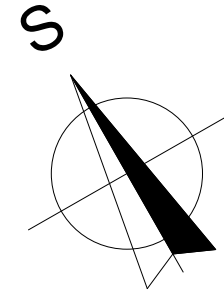

0,000 = 460,200 m n. m., B.p.v. /SOUŘADNICOVÝ SYSTÉM S-JTSK

DRUH PRÁCE	BAKALÁŘSKÁ PRÁCE		 <div>VYSOKÉ UČENÍ TECHNICKÉ V BRNĚ FAKULTA STAVEBNÍ ÚSTAV POZEMNÍHO STAVITELSTVÍ</div>
VYPRACOVAL	Ing. Seifert		
KONTROLOVAL	Ing. Miloš Lavický, Ph.D.		
STAVEBNÍK	Václav Zikmunda, Šebestěnice 56, 286 01 Čáslav		
MÍSTO STAVBY	Zbraslavice, k.ú. Zbraslavice 791890, p.č. 1964		
NÁZEV STAVBY	RODINNÝ DŮM NA SVAHU		
STAVEB. OBJEKT	SO 01 RODINNÝ DŮM	FORMÁT	8x44
ČÁST	D.1.2 STAVEBNÉ KONSTRUKČNÍ ŘEŠENÍ	DATUM	05/2016
OBSAH:	VÝKRES ZÁKLADŮ	STUPEŇ PD	DPS
		MĚŘITKO: 1:50	Č. VÝKRESU: D.1.2.01